



## Posavsko hribovje

*hribovi in doline za rekreacijske strome*

Hribovi in doline Posavskega hribovja so že od nekdaj priljubljena izletniška točka marsikaterega pohodnika. S potmi, ki so zbrane v knjižici želimo prelepe hribe in doline ob reki Savi še bolj približati obiskovalcu, mu razkriti čudovite razglede, dišeče gozdove, zelene travnike in mu hkrati pokazati še delček bogate kulturne dediščine območja.

Litija, marec 2004

**Smer: Laze-Janče**

Iz Laz pri mostu **1** lahko izbirate med dvema potema, ki vodita na Janče.

**1. pot:** vodi v smeri proti Založu, nato zavijete levo **2** po makadamski cesti po dolini Gostinice. V naslednjem križišču zavijete levo, **3** stran od potoka, v hrib do Janč.

**2. pot:** ko prečkate most čez Savo v Lazah zavijete levo do železniškega prehoda, **4** za njim pa levo skozi naselje Laze proti Jančam.

**Smer: Senožeti-Sveti Miklavž-Zagorica-Dolsko**

Izhodišče poti je naselje Senožeti **5**. Držite se planinskih oznak do vrha Svetega Miklavža **6**, kjer je tudi cerkev sv. Miklavža. Z vrha vas lepa ravna pot vodi po slemenu. Ko po cca 0,5 ure pridete iz gozda zavijete levo **7** do cerkvice sv. Križa **8** in naprej v smeri Zagorice, kjer je žig v rojstni hiši Jurija Vege (spominska soba). Vrnete se del poti, nato pa zavijete levo in pot nadaljujete po grebenu do Murovice do Jamčevega znamenja **9**, kjer zavijete levo navzdol proti Dolskem.

1

**Planinski dom Janče**

Janče 1  
1000 Ljubljana  
tel: 01 367 10 29

2

**Rojstna hiša Jurija Vege**

Zagorica 12  
1262 Dol pri Ljubljani  
tel: 01 564 72 76

3

**Gostilna Pr'Krač**

Dolsko 19  
1262 Dol pri Ljubljani  
tel: 01 563 82 60

**Krožna pot GEOSS**

Izhodišče poti je Geometrično središče Slovenije v Spodnji Slivni **10**. Od pomnika se po asfaltni cesti odpravite proti Zapodju in po 100 metrih zavijete navzdol levo na kolovoz **11**. Na asfaltni cesti **12** zavijete levo in nadaljujete pot po cesti na Vače mimo fosilne morske obale **13**. Z Vač nadaljujete pot v vas Klenik do povečane kopije situle z Vač, **14** od tu navzgor po makadamski cesti proti Zasavski Sveti gori do prvega križišča **15**, kjer zavijete levo na kolovoz in greste mimo najdišča situle in grobišč **16** na Slemšek **17**. Od tu dalje greste po planinski Badjurovi poti na Mačkovec, kjer je zanimiva kamnita miza **18** in naprej po markirani poti v Spodnjo Slivno.

**Smer: Kresnice-Zgornja Slivna (GEOSS)-Sava**

Izhodišče poti je Železniška postaja Kresnice **19**. S postaje se odpravite čez savski most na levi breg reke Save in desno po asfaltni cesti **20** do Verneka. V Verneku zavijete levo v hrib na markirano pot proti Zapodju. Na poti vidite žičnico za prevoz kamenja iz kamnoloma v Apnenico Kresnice **21**. Na asfaltni cesti zavijete v križišču levo **22** in nadaljujete naravnost v gozd **23** po makadamski cesti v smeri proti Geossu **24**. Pri točki **25** zavijete levo po markirani poti navzgor. Nato zavijete levo **26** na Vrtače in se po markirani poti podate na Zgornjo Slivno, kjer je cerkev sv. Neže **27**. Od tam se podate po planinski poti do Geossa in vasi Slivna **10**. Od tu se odpravite po krožni poti GEOSS do vasi Klenik oz. povečane kopije situle z Vač **14**. Iz Klenika nadaljujete levo, v križišču zavijete **28** desno in v naslednjem križišču **29** levo. Greste mimo hiše po travniku navzdol na asfaltno cesto in v križišču zavijete levo ter greste skozi vas Potok do Kunštovega mlina **30**. Mimo hiše greste naravnost v hrib in pridete po zapuščeni stezi v vas Široka Set, **31** kjer je cerkev sv. Marjete in lep razgled. V križišču v vasi zavijete desno in v naslednjem križišču **32** levo, po gozdni poti, v smeri proti Lešam, kjer se na asfaltni cesti priključite markirani poti iz Zasavske Svete gore **33** do Železniške postaje Sava **34**.

4



Dolžina poti 2-3 ure

**Turistična kmetija Kimovec**

Slivna 18  
1252 Vače  
tel: 01 897 60 10

5

**Gostilna Mrva**

Vače 7  
1252 Vače  
tel: 01 897 60 48

4



Dolžina poti 6 ur

**Turistična kmetija Kimovec**

Slivna 18  
1252 Vače  
tel: 01 897 60 10

6

**Gostilna Berdajs**

Sava 38  
1282 Sava  
tel: 01 897 48 70

### ◉ Smer: Sava-Zasavska Sveta gora-Sava

Izhodišče poti je Železniška postaja Sava 34. Po markirani poti se odpravite desno proti vasi Tirna. Pri oznaki Tirna zavijete strmo navzgor do Tirne 35 in greste skozi vas po kolovozu čez travnike do asfaltne ceste, 36 nato zavijete desno proti vasi Rovišče. Od tam se odpravite po cesti na Zasavsko Sveto goro 37, kjer so ostanki obzidja iz turških vpadov, cerkev Marijinega rojstva in lep razgled. Z Zasavske Svete gore se odpravite po asfaltni cesti do bližine Rovišča, od tam greste desno po markirani planinski poti do Leš 38, nato čez vas po asfaltni cesti do zadnjega križa 39, kjer zavijete levo in greste po kolovozni poti čez Mošnjak do Železniške postaje Sava.

### ◉ Krožna pot Moravče-Gabrovka

Izhodišče poti je prelaz Javorski pil in v smeri proti Novi Gori. Že čez nekaj minut zavijete levo na kolovozno pot proti Lazam pri Gobniku 40. V križišču 41 greste po zgornji desni poti, ki ima izreden razgled. V križišču pri križu nadaljujete pot naravnost do Liščka, 42 tam zavijete levo, in greste po makadamski cesti do križišča 43, kjer zavijete desno. Po 50 metrih zavijete levo, po 40 metrih pa desno in geste do Kmečkega turizma Posilnc. Od kmečkrga turizma se vzpnete do makadamske ceste, kjer zavijete levo 44. V naslednjem križišču 45 zavijete levo, proti Cerknem 46, kjer so ruševine gradu Cerkno in izjemen razgled. Pot vas vodi levo mimo gradu Cerkno v smeri proti Gabrski gori, v križišču s križem zavijete desno 47. V križišču v Gabrski gori 48 zavijete ponovno desno. Na naslednjem križišču 49 zavijete levo proti Gori. Vseskozi hodite po makadamski cesti. Pri stari kapelici 50 greste naravnost do dveh cerkva na Gori 51. Z Gore se spustite po zapuščeni cesti do gradu Turn 52, od koder pot nadaljujete po asfaltni cesti proti Čatežu. Ob poti zavijete levo 53 na Tlako in nadaljujete pot mimo Resnika 54 desno proti Brezjam 55. Pot nadaljujete po cesti, nato pa zavijete desno 56 v gozd, ob starem nasadu ribeza pa zavijete levo v Kompolje, kjer je graščina 57. V vasi zavijete levo na makadamsko cesto proti Brezovem. Na desni strani vas spremlja lep razgled proti Tihaboju, levo pa proti Gabrovki 58. Z asfaltne ceste zavijete levo skozi Orešje 59, nato pa ponovno levo in greste po asfaltni cesti proti Vodicam 60. Na koncu vasi pri kapelici zavijete desno 61 in greste po kolovozni poti po travniku v gozd. Ko pridete do križišča nadaljujete po makadamski cesti 62 do Velike Gobe, 63 kjer je lep razgled na Kum in Javorje. Pot nadaljujete v smeri Javorja, v križišču zavijete levo na makadamsko cesto do Frluge, kjer ponovno zavijete levo 64. Držite se makadamske ceste, pri križu greste naravnost proti Javorju po asfaltni cesti, kjer se z desne priključu Badjurova krožna pot. Prispeli ste v Javorje 65.

#### 6 Dolžina poti 4 ure

**Gostilna Berdajs**  
Sava 38  
1282 Sava  
tel: 01 897 48 70

#### 7 prenočišča

**Planinski dom na Zasavski Sveti gori**  
tel: 03 567 81 62

#### 8 Dolžina poti 6-8 ur

**Turistična kmetija Pr'Proscenc**  
Laze pri Gobniku 2  
1274 Gabrovka  
tel: 01 897 11 36

### ◉ Smer: Jevnica-Janče-Širmanski hrib-Litija

Izhodišče poti je Železniška postaja v Jevnici 66. Odpravite se proti jugu do spomenika padlim v NOB. Od tu vas markacije vodijo naravnost mimo treh stanovanjskih hiš in nato navkreber v gozd, ki se kmalu odpre, ko prispete do strmine na kateri večino leta pasejo islandske ponije. Ob ogradi greste navzgor mimo križa do stare iz brun zgrajene domačije s kapelico, kjer je tudi lep razgled. Pot nadaljujete ob robu kostonjevega gozda do naslednje domačije in nato spet navkreber do spomenika partizanskemu civilnemu taborišču. Malo nad spomenikom zavijete v gozd. Po gozdnem kolovozu se pot izmenično dviga in spušča. Po kakšni uri hoje pridete iz gozda na makadamsko cesto 67, ki iz Jevnice vodi na Janče. Nadaljujete po makadamski cesti dokler ta ne zavije levo navkreber, vi pa se odpravite naravnost ob električnih drogovi po markirani stezici skozi gozd 68. Pred vami je še zadnja vzpetina pod Jančami, ki jo premagate po makadamski cesti 69. Na vrhu si lahko odpočijete v Planinskem domu Janče in si ogledate cerkev sv. Nikolaja in čudovit razgled. Vrnete se do pokopališkega zidu okoli cerkve in ob njem do transformatorske postaje. Spustite se do asfaltne ceste skozi naselje Tuji Grm, vendar že na začetku vasi zavijete levo 70 na makadamsko pot, ki med hišami vodi po vrhu slemena vse do križišča 71, kjer zavijete desno na cesto, ki pelje proti Veliki Štangi. Te ceste se držite do odcepa za Malo Štango 72, kjer zavijete levo. Skozi Malo Štango se napotite proti Kamplovemu vrhu, ob njegovem vznožju zapustite cesto in se podate na gozdni kolovoz. Pot vas pelje mimo samotnih kmetij Širmanskega hriba. Pri kmetiji Šmic 74 je desno odcep proti Turistični kmetiji Blaj, kjer je kontrolna točka. Vrnete se nazaj po isti poti nato pa zavijete levo in greste po markirani poti okoli Šitarjevca do Litije 75.

### ◉ Oglarska pot

Izhodišče poti je Lovski dom na Dolah pri Litiji. Po oglarski poti vas bodo vodila bela očesca in rdeče črte do izhodiščne točke. Pri slapu Bena se lahko povzpnete na hrib Okrog, kjer se priključite Steklasovi poti. Več informacij lahko dobite pri TD Šentrupert, tel.: 041 541 077.

1

**Planinski dom Janče**  
Janče 1  
1000 Ljubljana  
tel: 01 367 10 29

9

**Turistična kmetija Blaj**  
Dragovšek 6  
1275 Šmartno pri Litiji  
tel: 01 899 10 07

10

**Kmečki turizem Pr'Krjan**  
Dobovica 6; 1273 Dole pri Litiji  
tel: 01 897 20 47

11

**Kmečki turizem**  
Valvazorjev lovski dvorec  
Zavrh 3; 1273 Dole pri Litiji  
tel: 01 897 21 56

#### 10 Dolžina poti 4 ure

**Smer: Zagorica-Liberga-Tisje-Ježni vrh-Velika Kostrevnica**

Izhodišče poti je parkirišče pri Lesni industriji Litija 76. Nato zavijete levo in greste nekaj 100 metrov po asfaltni cesti, nato pa desno navzgor v gozd 77 po markirani Zasavski planinski poti proti Jelši 78. Od tu greste po planinski poti na Tisje (možne je spust do Pustovega mlina) 79 kjer je spomenik NOB. S Tisja se vrnete nazaj do Preske 80 in na križišču zavijete proti Javorskem pilu. Na križišču greste desno 81 (levo se gre na Javorski pil,) in po makadamski cesti na Ježni vrh, kjer je nova cerkev sv. Petra, nato navzdol 82 do asfaltne ceste, na križišču zavijete levo 83 in takoj desno v Višnji Grm 84. Na križišču zavijete desno 85, pri točki 86 zavijete z makadamske ceste levo navzdol po kolovozni poti skozi Dvor do asfaltne ceste, nato 87 levo v Veliko Kostrevnico na parkirišče pred zadružnim domom.

**Smer: Zg. Jablanica-Izerca-Mamolj-Gradišče-Zg. Jablanica**

S parkirišča pri gasilskem domu pot nadaljujete mimo cerkve sv. Ane v gozd. V križišču 88 zavijete levo in greste po kolovozu do Jablaniških Laz 89 (Od tu greste lahko v Jablaniški Potok in naprej v Gradišče), od koder je lep razgled proti Tisju 90. Iz vasi se odpravite po asfaltni cesti, v križišču 91 zavijete desno proti Bukovici 92. Na koncu vasi zavijete levo v hrib 93 na kolovozno pot, (desno lahko pridete v do Pustovega mlina), pri točki 94 zavijete desno proti Dolgemu Brdu ter nadaljujete po cesti v smeri proti Izerici. Nato se odpravite levo v smeri proti Mamolju 95. V križišču Prelesje-Dolgo Brdo zavijete desno 96 k cerkvi sv. Janeza Krstnika na Mamolju 97. Od tam se vrnete po asfaltni cesti v smeri proti Litiji, skozi Čebelnik, kjer zavijete s ceste levo na stezo 98. Po stezi greste mimo stare hiše, kjer je lep razgled, pri križu pa naravnost v gozd 99. Pot nadaljujete levo po asfaltni cesti 100 in se že čez nekaj minut usmerite desno 101 proti cerkvi sv. Magdalene na Gradišču, kjer je tudi lep razgled. Od cerkve se spustite mimo kozolca do asfaltne ceste, zavijete desno 102 in nadaljujete pot v vas Gradišče. Spočijete se lahko na kmetiji Kokolj, kjer je tudi kontrolna točka. Od tu se odpravite skozi vas proti Skebetu (stara hiša), pod njo zavijete desno v Lovrihatov Laz 103. Pot vas vodi naravnost skozi vas Zg. Jablanica, kjer je izhodišče.

*Do krožne poti lahko pridete tudi po naslednji poti*

Iz Mamolja se podate desno po glavni poti do kmetije Češek, kjer je kontrolna točka. Od tu se podate naravnost navzdol mimo domačije Slivčar 104, v naslednjem križišču pa zavijete levo navzdol po vijugasti kolovozni poti in kasneje v Loškem potoku do Spodnjega Loga 105.

12

**Gostilna pri Rozi**

Jelša 19

1275 Šmartno pri Litiji

tel: 01 898 81 73

13



Dolžina poti 6 ur

**Kmetija Kokolj**

Gradišče 2

1275 Šmartno pri Litiji

tel: 01 897 90 40

14

**Kmetija Češek - Sirk Alenka**

Mamolj 25

1282 Sava

tel: 01 897 30 91

**Smer: Šmartno pri Litiji-Sveti večer-Obolno-Pristava nad Stično-Javorje-Bogenšperk-Šmartno pri Litiji**

Izhodišče je cerkev sv. Martina v Šmartnem pri Litiji 106. Za cerkvijo poiščete stopnice, ki vas privedejo do cestnega ovinka in stare hiše, v kateri je bila domnevno Valvasorjeva bakroreznica. Nadaljujete pot po najbolj strmi ulici med novimi hišami na Roje, nato pa po kolovozu med njivami ob robu gozda. Kolovoz se nadaljuje tudi v gozd in se rahlo vzpenja in kmalu preide v stezo po kateri pridete ponovno do kolovoza, ki vas pripelje do osamljenega vikenda v Jazbinah 107. Tu zavijete na grebenu desno v smeri proti osamljenemu vikendu, ki ga ves čas vidite. Spustite se do naselja Podroje. Nadaljujete pot po asfaltni cesti do naselja Sveti Večer 108 in nato po kolovozu skozi skromen borov gozdiček. Spustite se do ceste, ki pripelje iz Črnega Potoka 109 in se napolite po cesti navzgor do vasi Ravni Osredek in nato po kolovozu in cesti čez Osredek do Obolnega. Povzpnete se prav do vrha in se spustite ob telegrafskih drogovich do vznožja hriba, kjer se držite ceste, ki vas vodi do Male Goričice 110. Pri lovskem domu 111 je križišče. Izberete naj-slabšo pot naravnost navkreber do Pristave nad Stično 112. Vrnete se del poti, do roba gozda, kjer zavijete k samotni cerkvi sv. Lenarta 113. Malo pred cerkvijo se spustite po strmi poti do potoka Bukovice in se nato dvignete do ceste, ki iz Debeč 114 vodi na Javorje 115, kjer je cerkev sv. Marije. Iz Javorja se podate navdol do Leskovic, kjer je tudi kontrolna točka. Po gozdnem kolovozu se spustite do gradu Bogenšperk 116. Pod velikim gospodarskim poslopjem poiščite stezo, ki vas nad cesto, ki vodi v Šmartno pri Litiji, pelje do samotne domačije Plankar 117 in Oblek do usnarne na koncu Šmartnega 118. Po cesti Velika Kostrevnica-Šmartno (levo) se vrnete do izhodišča poti.

15

**Kmečki turizem Obolno**

Obolno 4

1295 Ivančna Gorica

tel: 01 787 74 50

16

**Turistična kmetija Nograšek**

Leskovicca 1

1275 Šmartno pri Litiji

tel: 01 898 73 46

**Smer: Zagorje ob Savi-Družina-Čolnišče-Marela-Pleše-Zasavska Sveta gora-Smučdol-Izlake**

Pričetek ture je pri gostilni Ašič v Zagorju ob Savi. Greste v smeri proti vasi Družina, v prvem križišču pred vasjo zavijete desno strmo v breg, mimo domačije Bebar in v gozd na gozdno pot 119, po 150 m zavijete levo in greste po kolovozu, po 250 m zavijete ostro desno in po 300 m pa še enkrat ostro desno. Naprej vas pot pripelje v vas Vrh, 120 od koder je zanimiv pogled na sotesko reke Save. 200 m iz vasi zavijete levo in takoj za prvo hišo stopite s poti na travnik, ki se spusti strmo do gozda 121. Pot nadaljujete po gozdu ob žični ograji, preko travnika in že ste v vasi Čolnišče pri gostilni Vrtačnik. Pot nadaljujete po asfaltirani cesti cca 50 m, nato se vzpnete desno v gozd. Bodite pozorni na stare markacije 122. Pred vasjo Jablana se podate desno po gozdni cesti do smučišča Marela 123. Prečkate smučišče, držite se desne strani strmine in po približno 400 m zavijete desno v gozd, tu zopet naletite na stare marka-cije 124, ki se jih držite do Pleš, od tu naprej pa je že markirana pot do Zasavske Svete gore 125. Nato pot nadaljujete v smeri proti Izlakam skozi vas Smučdol 126, kjer je Kmečki turizem Pri Zorcu. Po asfaltni cesti pridete mimo tovarne ETI na Izlake. Na levi strani je obnovljena Valvasorjeva kapelica in ruševine Medijskega gradu 127. Od tu je še cca 500 m do Petrolove bencinske črpalke, nasproti katere je avtobusna postaja za Zagorje ob Savi 128.

**Smer: Po poti zagorskih gradov**

Izhodišče poti je gostišče Kum v Zagorju ob Savi. Odpravite se mimo pokopališča in športnega letališča skozi Vinski Vrh 129 in po markirani poti za Čemšeniško planino do lovske kočice na Klančičah 130 in naprej do gradu Gamberk 131. Od tu se vrnete del poti. Na križišču asfaltnih vaških cest zavijete desno do gradu Gamberk (10 min). Naravnost vas pot vodi na Čemšeniško planino, levo 132 pa pelje naša pot do Izlak. 400 m iz križišča pri zbirniku za vodo zavijete desno v gozd. Po kolovozu se spuščate do dveh hiš na jasi. Pri prvi hiši pridete ponovno do asfaltna vaške ceste, ki vas popelje do izlaške cerkve 133. Naprej nadaljujete pot do Medijskih toplic 134 in za njimi do Valvasorjeve kapele 135. Nad kapelo zavijete strmo v hrib do Kalančka 136, nadaljujete pot po grebenu do smerokazov Suih Potok 137 in Okrog. Naprej greste v Kolovrat. Mimo gradu Kolovrat 138 vas pot vodi v vas. Tu zavijete levo 139 na Strmo Njivo, kjer je cerkev sv. Radegunde in 400 let stara lipa 140. Od tu se spustite v dolino na makadamsko cesto, ki vas strmo v breg pripelje v vas Borje 141.

17

**Gostišče Ašič**

Pečarjeva ulica 1  
1410 Zagorje ob Savi  
tel: 03 566 10 77

18

**Gostilna Vrtačnik**

Čolnišče 1  
1410 Zagorje ob Savi  
tel: 03 566 95 90

7

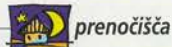
**prenočišča**

**Planinski dom  
na Zasavski Sveti gori**  
tel: 03 567 81 62

19

**Kmečki turizem pri Zorcu**  
Smučdol 4; 1411 Izlake  
tel: 03 567 40 81

20

**prenočišča**

**Gostišče Kum**  
Prešernova cesta 1  
1410 Zagorje ob Savi  
tel: 03 566 91 77

21

**Kmečki turizem Ocepek**  
Vrh pri Mlinšah 1  
1411 Izlake  
tel: 03 567 51 63

22

**Kmečki turizem Arbi**  
Ževrulje 2a  
1411 Izlake  
tel: 03 567 51 76

23

**prenočišča**

**Gostišče Vidrgar**  
Vidrga 4  
1410 Zagorje ob Savi  
tel: 03 567 51 50

Pri kapelici zavijete levo in se spustite v dolino Medije, kjer je tudi izvir Medije. Greste levo in po cesti do prvega odcepa, nato desno navkreber do pašnikov, 200 m pred hišo greste levo v gozd na gozdno pot 142. Po 500 do 600 m zavijete ostro levo in nadaljujete pot naravnost vse do asfaltna vaške ceste, ki vas levo pripelje do vasi Vrh nad Mlinšami 143.

*Tu se pridružite krožni poti, ki vodi mimo ekoloških kmetij.*

1. pot: V vasi Vrh nad Mlinšami se spusti levo po cesti do vasi Dolgo Brdo nato se cesta strmo spušča do vasi Žvarulje od koder se držite glavne ceste do Mlinš.
2. pot: V vasi Vrh nad Mlinšami zavijete ostro desno na makadamsko pot, ki vas pripelje do vikendov, kjer se držite desno do Peških Kanderš. Iz Peških Kanderš vas pot vodi do vasi Doberljevo in naprej po grebenu do Vidrgar in Gostišča Vidrgar.

**Ekološke kmetije**

**Kmetija Pri Tomažcu**  
Ocepek Irena in Janez  
Žvarulje 12  
1411 Izlake  
tel: 03 567 51 74

**Kmetija Pri Hribari**  
Podbregar Alojz  
Vrh pri Mlinšah 2  
1411 Izlake  
tel: 03 567 51 02

**Kmetija Pri Matičk**  
Pokorn Alenka  
Mlinše 21  
1411 Izlake  
tel: 03 567 51 66

**Kmetija Pri Majorju**  
Strmljan Franc  
Mlinše 9  
1411 Izlake  
tel: 03 567 51 19

### ○ Smer: Trbovlje-Sveta Planina

Izhodišče poti je Center za šport Trbovlje na Ulici 1. junija 144. Nasproti stavbe TVD Partizana se podate v hrib, mimo bolnišnice in otroškega vrtca Pikapolonica. Prečkate cesto in nadaljujete pot po travniku do ceste, kjer je lep razgled na Trbovlje. Greste po cesti do korenin, nato zavijete levo, prečkate cesto ter nadaljujete pot naprej po cesti do Kleka 145. Po nekaj deset metrih od gostilne Klek zavijete desno v hrib, od koder je razgled na Kum, Kal in Mrzlico. Pot vas vodi naprej do Planinske Vasi, kjer se v gornjem delu cesta razcepi na štiri, zanimive poti. Izberete spodnjo (levo), ki je speljana po kolovozu in je položna do travnika pod Sveto Planino. Ostale tri trase so speljane po južnem pobočju Svete Planine v prečudovitem gozdičku in so precej strme. Iz Svete Planine nadaljujete pot levo do doma Pod Javorjem 147, od tu naprej pa po glavni cesti skozi Čebine 148 do izhodišča.

### ○ Smer: Trbovlje-Kum

Do čebulove doline se lahko odpravite po dveh poteh  
 1. pot: Od ruševin gradu Prusnik 149 se odpravite po markirani poti strmo v hrib proti Završju, kjer je v bližini tudi cerkev sv. Mihaela 150. Od tu dalje se držite glavne poti do križišča nad Smodišem 151, kjer se vam pridruži druga pot.

2. pot: Izhodišče poti je na železniški postaji Trbovlje 152. Odpravite se čez most, za njim pa desno po markirani poti mimo Mitovškega slapu 153 v hrib skozi zaselek V Dolu. Od tu nadaljujete pot po gozdni poti do križišča nad Smodišem 151. Na tem mestu se obe poti združita. Greste po Čebulovi dolini po makadamski poti, ki se kaj kmalu spremeni v markirano gozdno pot. Greste pod Kozlovo goro in v križišču zavijete na levo pot 155, ki vas popelje do Kuma.

### ○ Smer: Podkum-Kum

Iz Podkuma se mimo cerkve sv. Jurija 156 odpravite po glavni cesti v smeri proti Kumu. Pot vas vodi skozi naselje Borovak pri Podkumu, kjer je cerkev sv. Uršule 157 in naprej do Malega Kuma. Tu v vasi zavijete desno na markirano gozdno stezo, ki vas pripelje do vrha Kuma 158.

24



Dolžina poti 6 ur

#### Gostilna Planina

Sveta planina 46

1420 Trbovlje

tel: 03 562 22 17



prenočišča

25

#### Planinski dom Kum

1420 Trbovlje

tel: 03 562 62 19

### ○ Smer: Hrastnik-Kum

Izhodišče poti je cerkev sv. Nikolaja v Hrastniku 159. Od tu se odpravite v hrib po gozdni poti vse do Župe 160. Prečkate asfaltno cesto in se ponovno odpravite strmo v hrib. Ko drugič prispete do asfaltna ceste zavijete levo 161 do vrha Kuma.

### ○ Smer: Zidani most-Kum

Za izhodišče si lahko izberete tudi Zidani most 162. Tu se boste del poti podali po glavni cesti v smeri proti Hrastniku. Na svoji levi strani boste opazili zanimivo prevozno sredstvo imenovano "cicka" 163, ki vas bo popeljala prek reke Save. Ko boste prispeli na drugo stran se po gozdni poti podate v hrib. Za Koritnikom se boste pridružili makadamski poti 164, ki se na pol poti spremeni v stezo in vas bo desno vodila po Škratovi dolini. Pri Kovačku 165 boste zavili desno na makadamsko pot, v naslednjem križišču pa levo na makadamsko pot 166, ki se kmalu spremeni v stezo. Ko s steze prispete do makadamske ceste, le-to prečkate in se ponovno podate v hrib do Kuma.

**Smer: Hrastnik-Spodnji Kal-Ravne-Boben-Hrastnik**

Izhodišče poti je Hrastnik. V križišču se odpravite po ulici do Kolonije 1. maja 167 in naprej po glavni cesti do Blat 168. Tu v križišču zavijete desno navzgor po ovinkasti cesti, ki vas pripelje do Spodnjega Kala 169. Od tu nadaljujete pot še naprej po glavni poti, nato pa po stezi do planinsko-rudarskega doma na Kalu. S Kala se vrnete nazaj po isti poti do križišča, kjer zavijete na desno stezo 170 in greste mimo Govejega Potoka do Raven. Na koncu vasi ponovno zavijete desno in nadaljujete pot po stezi 171, ki vas pripelje do Spodnjega Bobna. Od tu pa se po glavni cesti odpravite do izhodišča v Hrastniku.

**Smer: Dol pri Hrastniku-Gore-Turje-Dol pri Hrastniku**

Izhodišče poti je križišče pri cerkvi v Dolu pri Hrastniku 172. Greste po cesti, ki vas vodi mimo Grče. Kmalu zavijete levo in nadaljujete pot po markirani stezi, ki se spremeni v makadamsko pot, 173 do Kupče vasi 174. Na koncu vasi zavijete na stezo, ki vas pripelje do vasi Gore 175. Odpravite se desno po glavni cesti do planinskega doma v Gorah. Vrnite se nazaj do vasi Gore in naprej po glavni cesti do zaselka Skopno 176. Tu na koncu vasi zavijete desno na stezo, ki pa se na koncu ponovno pridruži asfaltni cesti. Vseskozi se spuščate po glavni cesti do Turja. Pri hribu zavijete levo, po nekaj metrih pa desno na makadamsko cesto 177 in greste po njej do Čerdenca 178. Kmalu se levo pridružite glavni cesti, ki vas popelje do Dola pri Hrastniku.

**Smer: Dol pri Hrastniku-Spodnji Kal-Brezno-Brdce-Dol pri Hrastniku**

Izhodišče poti je križišče pri cerkvi v Dolu pri Hrastniku. Odpravite se skozi Dol pri Hrastniku v smeri proti Novemu Dolu. Na koncu hiš zavijete desno na stezo 179, ki vas vodi do glavne ceste, kjer zavijete desno proti Spodnjem Kalu. Pot nadaljujete naravnost po glavni cesti, v križišču zavijete ostro desno na makadamsko pot 180, ki jo kmalu zapustite in zavijete desno na stezo 181. Ta vas vodi po grebenu do makadamske ceste do Zavrat 182. Vseskozi se držite glavne poti, ki se spušča mimo Brezna ter Brezovega do Loke 183. Na koncu le-te zavijete desno skozi Brdce in se napotite po glavni poti do Dola pri Hrastniku.

**Smer: Sovretova pot v Šavno peč**

Več variant Sovretove poti vas iz Dola pri Hrastniku pripeljejo v Šavno peč, kjer je bil rojen Anton Sovre, znani filolog, prevajalec in humanist. Informacije: TD Hrastnik, tel.: 031 355 288.

26

**Planinsko rudarski dom na Kalu**

Kal 11; 1431 Dol pri Hrastniku  
tel: 03 564 18 32

27



prenočišča

**Planinski dom v Gorah**

Gore 47  
1431 Dol pri Hrastniku  
tel: 03 564 18 00

**Smer: Radeče-Jagnjenica-Svibno-SV. Janez-Magolnik-Kladje pri Krmelju-Žebnik-Radeče**

Izhodišče poti so Radeče 184. Odpravite se po glavni cesti vse do Jagnjenice in naprej do zaselka Zagrad 185. Tu zavijete levo v hrib proti Svibnu, kjer je bilo nekoč domovanje Ostrovrharjev 186. S Svibna se spustite naravnost v dolino. Ko pridete na glavno cesto, zavijete desno in se je držite vse do cerkve Sv. Janeza 187. Tu se odpravite desno po kolovozni poti do Magolnika 188. Tu se pot spremeni v stezo, ki vas popelje tudi mimo Ajdovega groba 189 na Jatni. Vseskozi se držite glavne steze, ki vas vodi naravnost do zaselka Kladje pri Krmelju 190. V križišču treh cest se podate v hrib po stezi čez Ostreški vrh. Na vrhu se lahko odpravite po stezi desno do Osredka, kjer je cerkev sv. Primoža in Felicijana 191, ali levo po stezi nazaj proti izhodišču. Ko s steze pridete na kolovozno pot zavijete levo in kmalu za Leščevjem, kjer je Rupa, 192 še enkrat levo v hrib do kmetije Kišek, kjer je Gašperjev kostanj (najstarejši kostanj v Sloveniji). Od kmetije Kišek se držite desne steze, ki vas pripelje do makadamske ceste, to prečkate in nadaljujete pot po pobočju Žebnika 193. Ko pridete na makadamsko cesto, lahko nadaljujete pot levo do cerkve Matere Božje 194, ali pa se po stezi desno odpravite do glavne ceste Radeče-Jagnjenica. Ko pridete na glavno cesto zavijete desno, nazaj v Radeče k izhodišču.

**Smer: Učna pot Svibno**

Izhodišče poti je pod hribom Svibno 195. Povzpnete se do vrha, kjer je bilo nekoč domovanje Ostrovrharjev. Z vrha se spustite po stezi proti Zagradu. Prečkate glavno cesto in nadaljujete pot po stezi mimo Studenc 196. V naslednjem križišču zavijete levo in greste po pobočju. V križišču štirih poti izberete srednjo (naravnost), nato pa se vseskozi držite leve smeri. V Rožni Gori se spustite navzdol 199 ponovno do glavne ceste, po kateri hodite le kratek čas. V naslednjem križišču zavijete levo proti Pristavi 200. Do tja se ne boste odpravili po glavni cesti, ampak pri Rasbergu zavijete desno v hrib 201 in greste naravnost vse do vrha, kjer zavijete desno in nadaljujete pot po makadamski poti do Magolnika in po stezi naravnost do Ajdovega groba. Pri Grobu zavijete levo po stezi 202, ki vas pripelje do makadamske ceste. Po njej se levo odpravite do cerkve Sv. Janeza. Pri cerkvi zavijete desno na Legnanski vrh 203. Z vrha se spustite levo v dolino do izhodišča pod Svibnom.

28

**Kmetija Kišek**

Močilno 26  
1433 Radeče  
tel: 03 568 55 34

29

**Gostišče Jež**

Jagnjenica 12  
1433 Radeče  
tel: 03 568 52 40

## Kontrolne Točke



- |           |   |  |
|-----------|---|--|
| <b>1</b>  | <b>Planinski dom Janče</b><br>Janče 1<br>1000 Ljubljana<br>tel: 01 367 10 29                          |  |
| <b>2</b>  | <b>Rojstna hiša Jurija Vege</b><br>Zagorica 12<br>1262 Dol pri Ljubljani<br>tel: 01 564 72 76         |  |
| <b>3</b>  | <b>Gostilna Pr'Krač</b><br>Dolsko 19<br>1262 Dol pri Ljubljani<br>tel: 01 563 82 60                   |  |
| <b>4</b>  | <b>Turistična kmetija Kimovec</b><br>Slivna 18<br>1252 Vače<br>tel: 01 897 60 10                      |  |
| <b>5</b>  | <b>Gostilna Mrva</b><br>Vače 7<br>1252 Vače<br>tel: 01 897 60 48                                      |  |
| <b>6</b>  | <b>Gostilna Berdajs</b><br>Sava 38<br>1282 Sava<br>tel: 01 897 48 70                                  |  |
| <b>7</b>  | <b>Planinski dom na Zasavski Sveti gori</b><br>tel: 03 567 81 62                                      |  |
| <b>8</b>  | <b>Turistična kmetija Pr'Prosenc</b><br>Laze pri Gobniku 2<br>1274 Gabrovka<br>tel: 01 897 11 36      |  |
| <b>9</b>  | <b>Turistična kmetija Blaj</b><br>Dragovšek 6<br>1275 Šmartno pri Litiji<br>tel: 01 899 10 07         |  |
| <b>10</b> | <b>Kmečki turizem Pr'Krjan</b><br>Dobovica 6<br>1273 Dole pri Litiji<br>tel: 01 897 20 47             |  |
| <b>11</b> | <b>Kmečki turizem Valvazorjev lovski dvorec</b><br>Zavrh 3; 1273 Dole pri Litiji<br>tel: 01 897 21 56 |  |
| <b>12</b> | <b>Gostilna pri Rozi</b><br>Ješja 19<br>1275 Šmartno pri Litiji<br>tel: 01 898 81 73                  |  |
| <b>13</b> | <b>Kmetija Kokolj</b><br>Gradišče 2<br>1275 Šmartno pri Litiji<br>tel: 01 897 90 40                   |  |
| <b>14</b> | <b>Kmetija Češek - Sirk Alenka</b><br>Mamolj 25<br>1282 Sava<br>tel: 01 897 30 91                     |  |
| <b>15</b> | <b>Kmečki turizem Obolno</b><br>Obolno 4<br>1295 Ivančna Gorica<br>tel: 01 787 74 50                  |  |
| <b>16</b> | <b>Turistična kmetija Nograšek</b><br>Leskovicca 1<br>1275 Šmartno pri Litiji<br>tel: 01 898 73 46    |  |

## Kontrolne Točke



- |           |  |  |
|-----------|--|--|
| <b>17</b> | <b>Gostišče Ašič</b><br>Pečarjeva ulica 1<br>1410 Zagorje ob Savi<br>tel: 03 566 10 77       |  |
| <b>18</b> | <b>Gostilna Vrtačnik</b><br>Čolnišče 1<br>1410 Zagorje ob Savi<br>tel: 03 566 95 90          |  |
| <b>19</b> | <b>Kmečki turizem pri Zorcu</b><br>Smučdol 4<br>1411 Izlake<br>tel: 03 567 40 81             |  |
| <b>20</b> | <b>Gostišče Kum</b><br>Prešernova cesta 1<br>1410 Zagorje ob Savi<br>tel: 03 566 91 77       |  |
| <b>21</b> | <b>Kmečki turizem Ocepek</b><br>Vrh pri Mlinšah 1<br>1411 Izlake<br>tel: 03 567 51 63        |  |
| <b>22</b> | <b>Kmečki turizem Arbi</b><br>Ževrulje 2a<br>1411 Izlake<br>tel: 03 567 51 76                |  |
| <b>23</b> | <b>Gostišče Vidrgar</b><br>Vidrga 4<br>1410 Zagorje ob Savi<br>tel: 03 567 51 50             |  |
| <b>24</b> | <b>Gostilna Planina</b><br>Sveta planina 46<br>1420 Trbovlje<br>tel: 03 562 22 17            |  |
| <b>25</b> | <b>Planinski dom Kum</b><br>1420 Trbovlje<br>tel: 03 562 62 19                               |  |
| <b>26</b> | <b>Planinsko rudarski dom na Kalu</b><br>Kal 11; 1431 Dol pri Hrastniku<br>tel: 03 564 18 32 |  |
| <b>27</b> | <b>Planinski dom v Gorah</b><br>Gore 47<br>1431 Dol pri Hrastniku<br>tel: 03 564 18 00       |  |
| <b>28</b> | <b>Kmetija Kišek</b><br>Močilno 26<br>1433 Radeče<br>tel: 03 568 55 34                       |  |
| <b>29</b> | <b>Gostišče Jež</b><br>Jagnjenica 12<br>1433 Radeče<br>tel: 03 568 52 40                     |  |

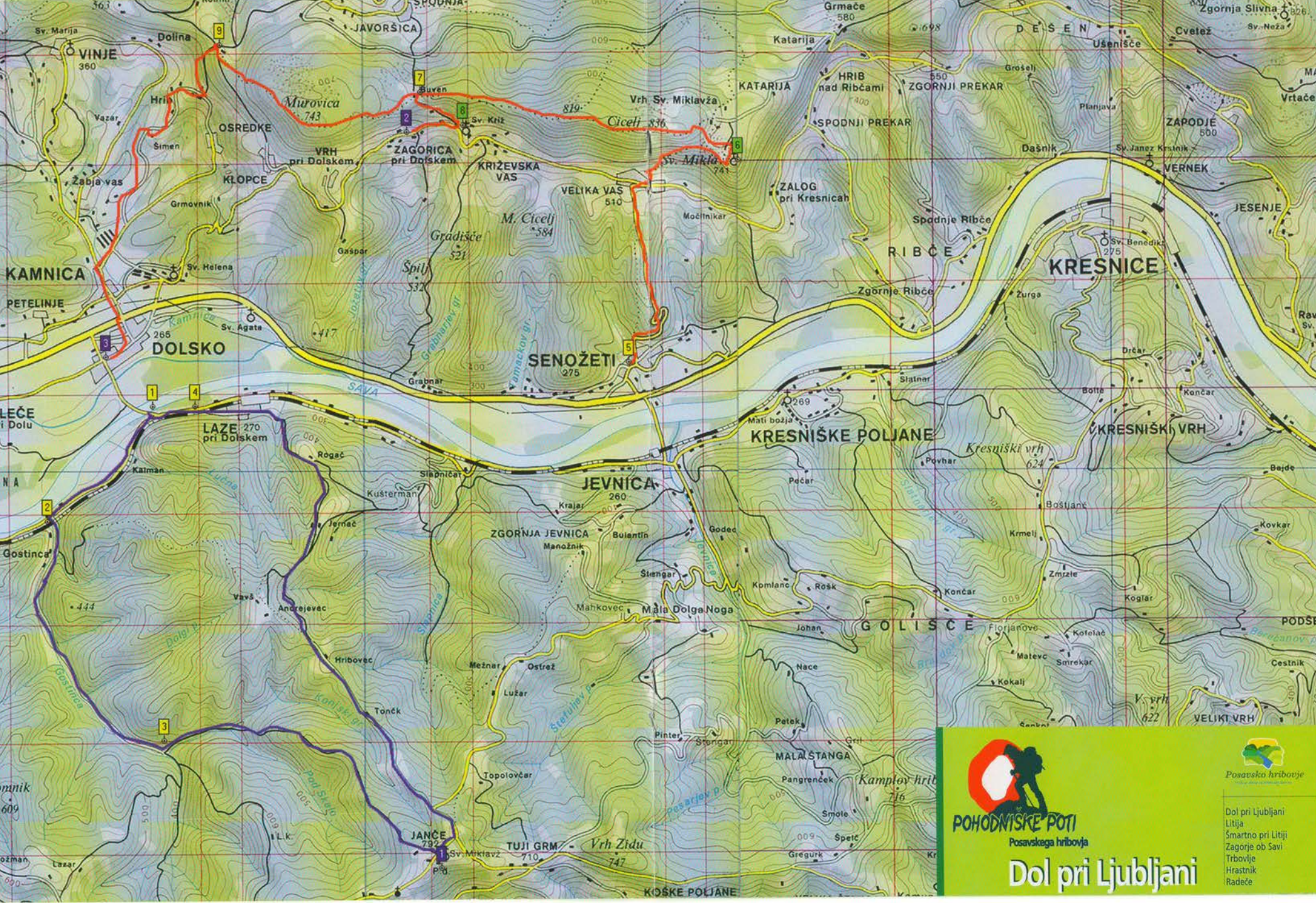

**POHODNIŠKE POTI**  
Posavskega hribovja

# Dol pri Ljubljani

Dol pri Ljubljani  
Litija  
Šmartno pri Litiji  
Zagorje ob Savi  
Trbovlje  
Hrastnik  
Radeče

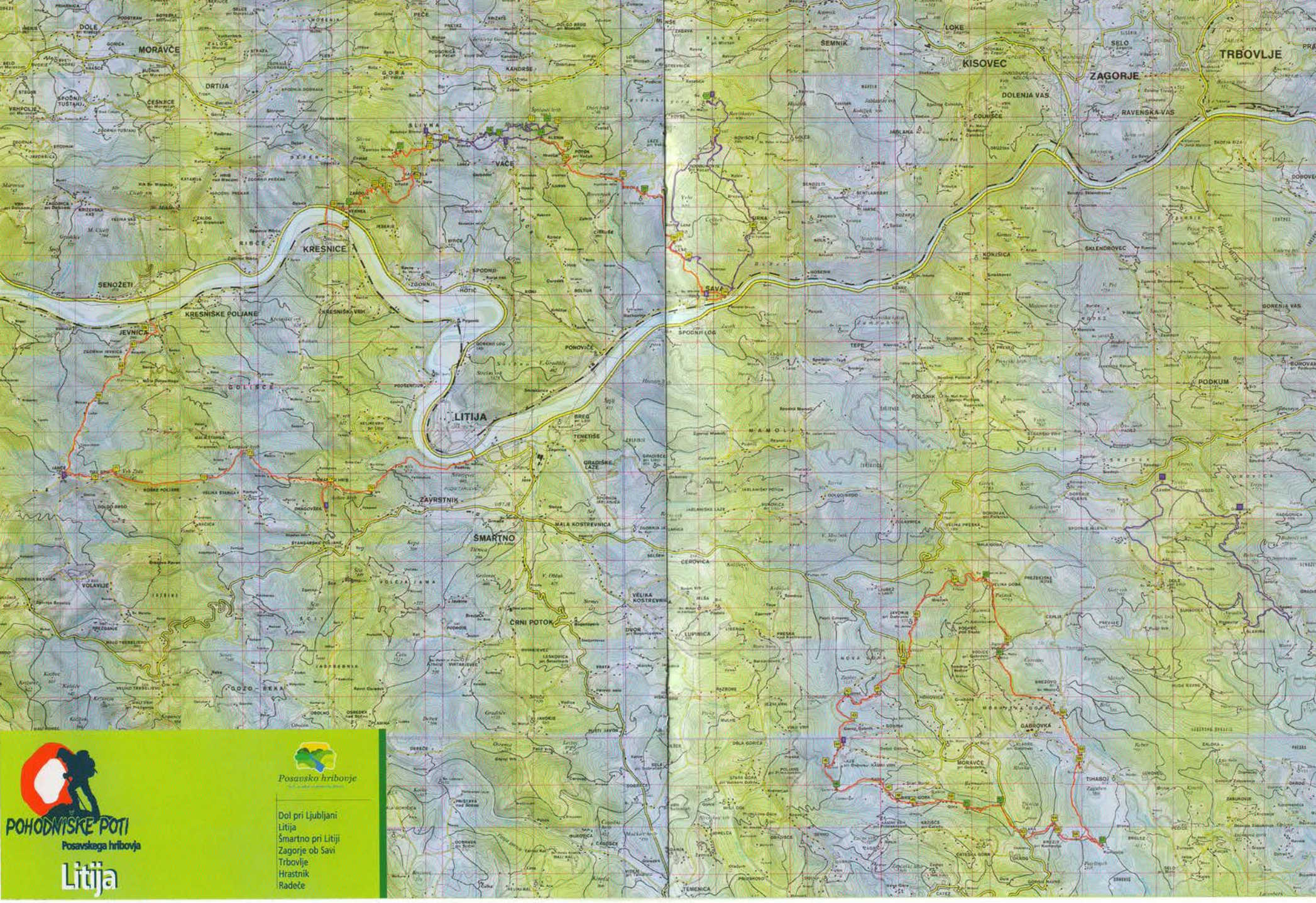

Posavska hribonja

**POHODNIŠKE POTI**  
Posavskega hribovja  
**Litija**

Dol pri Ljubli  
Litija  
Šmartno pri Litiji  
Zagorje ob Savi  
Trbovlje  
Hrastnik  
Radeče



**POHODNIŠKE POTE**  
Posavskega hribovja  
**Šmartno pri Litiji**



Dol pri Ljubljani  
Litiya  
Šmartno pri Litiji  
Zagorje ob Savi  
Trbovlje  
Hrastnik  
Radeče



**POHODNIŠKE POTI**  
Posavskega hribovja



Posavsko hribovje

Dol pri Ljubljani  
Litija  
Šmartno pri Litiji  
Zagorje ob Savi  
Trbovlje  
Hrastnik  
Radeče

# Zagorje ob Savi



**POHODNIŠKE POTI**  
Posavskega hribovja

# Trbovlje



Posavsko hribovje

Dol pri Ljubljani  
Litija  
Šmartno pri Litiji  
Zagorje ob Savi  
Trbovlje  
Hrastnik  
Radeče



**POHODNIŠKE POTI**  
Posavskega hribovja

**Hrastnik**

Posavske hribovje

- Dol pri Ljubljani
- Litija
- Smartno pri Litiji
- Zagorje ob Savi
- Trbovlje
- Hrastnik
- Radeče

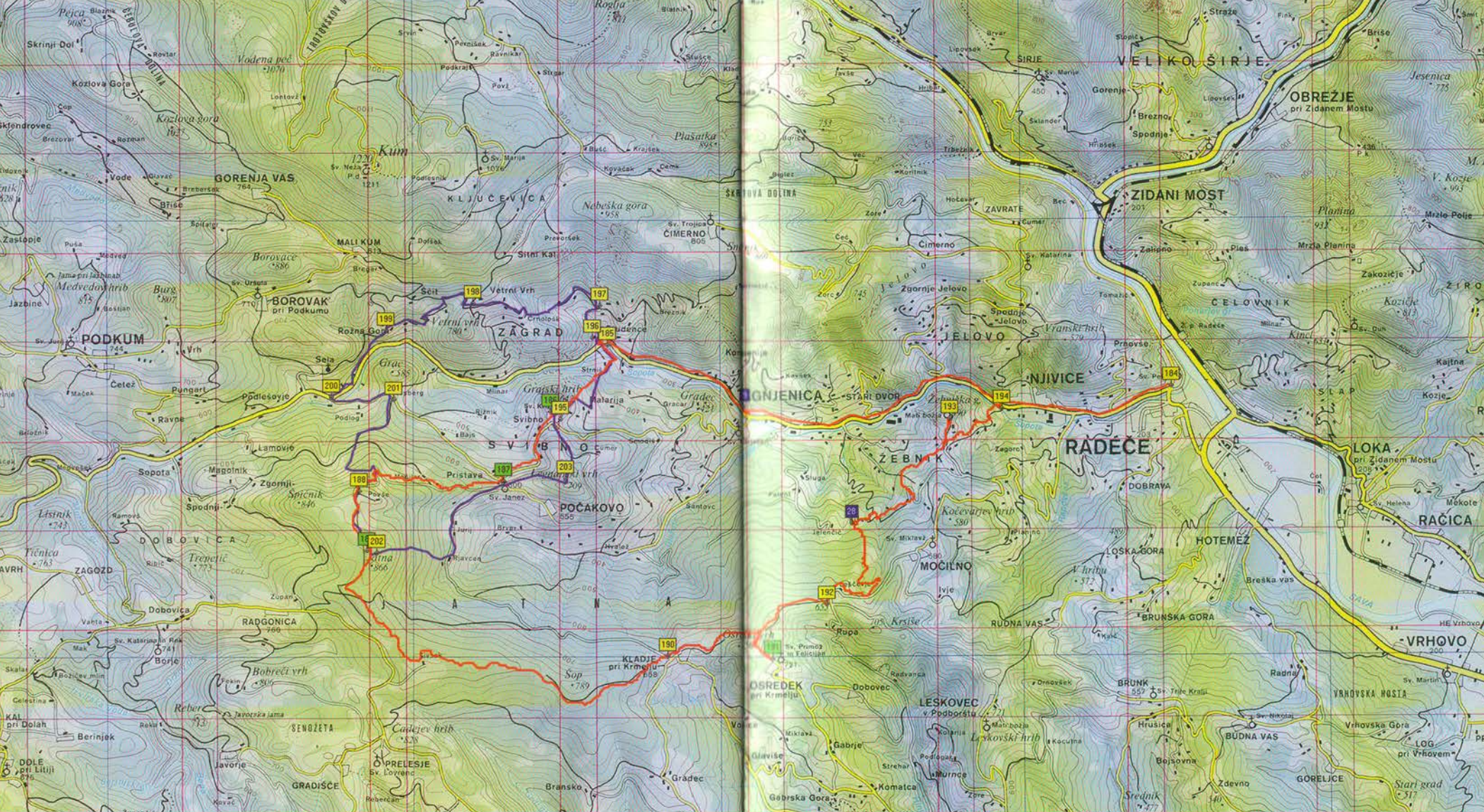

**POHODNIŠKE POTI**  
Posavskega hribovja

**Radeče**

Posavsko hribovje

Dol pri Ljubljani  
Litija  
Smartno pri Litiji  
Zagorje ob Savi  
Trbovlje  
Hrastnik  
Radeče

